Online	สยามธุรกิจ	**Link :**	http://www. siamturakij.com/news/11242-??ทุ่งคา-??มุ่งมั่นนำหุ้นกลับเข้า-ซื้อ-ขาย-ในตลาดหลักทรัพย์ฯ		
PageView :	5,000	**วันที่ :**	11 ตุลาคม 2560	**หน้า :**	ข่าว
Ad Rate :	5,000	**AD Value :**	5,000	**PR Value :**	15,000

"ทุ่งคา"มุ่งมั่นนำหุ้นกลับเข้า ซื้อ-ขาย ในตลาดหลักทรัพย์ฯ

วันพุธที่ 11 ตุลาคม พ.ศ. 2560 | เปิดอ่าน 40

แชร์เรื่องนี้ | ทวีตเรื่องนี้ | แชร์ไลน์

ทุ่งคาฮาเบอร์ แต่งตั้งที่ปรึกษาทางการเงินในการนำหุ้นเข้า ซื้อ-ขาย ในตลาดหลักทรัพย์ฯ อีกครั้ง หลังปรับโครงสร้างธุรกิจใหม่ เปิดตัวธุรกิจพลังงานทดแทน โดยมุ่งมั่นที่จะสร้างผลการดำเนินงานของบริษัทให้เติบโตและมั่งคงในระยะยาว

นายวิจิตร เจียมวิจิตรกุล ประธานเจ้าหน้าที่บริหาร และประธานกรรมการบริหาร บริษัท ทุ่งคาฮาร์เบอร์ จำกัด (มหาชน) เปิดเผยว่า เมื่อเร็วๆ นี้ บริษัทฯ ได้ลงนามในสัญญาแต่งตั้งที่ปรึกษาทางการเงินในดำเนินการปรับปรุงผลการดำเนินงานเพื่อให้เข้าเกณฑ์การขอกลับไปซื้อขายในตลาดหลักทรัพย์ฯ อีกครั้ง โดยใช้ บริษัท ดิสคัฟเวอร์ แมเนจเม้นท์ จำกัด ซึ่งเป็นบริษัทที่ปรึกษาทางด้านการเงินชั้นนำของประเทศ เพื่อรวบรวมข้อมูลบริษัท แผนธุรกิจ รายงานศึกษาความเป็นไปได้ของโครงการ รายการทรัพย์สิน และงบการเงิน นำไปจัดเตรียมเอกสารประกอบการเสนอขายหลักทรัพย์ ประสานงานกับคณะกรรมการกำกับหลักทรัพย์และตลาดหลักทรัพย์ (ก.ล.ต.) และตลาดหลักทรัพย์แห่งประเทศไทย ส่วนจะกลับเข้าไปซื้อขายในตลาดหลักทรัพย์ฯ อีกครั้งได้เมื่อไรนั้น ขึ้นอยู่กับการพิจารณาของตลาดหลักทรัพย์ฯ

"บริษัทฯ มุ่งมั่นในการปรับปรุงผลการดำเนินงาน เพื่อให้เข้าเกณฑ์การขอกลับไปซื้อขายในตลาดหลักทรัพย์ฯ โดยได้ดำเนินการตามแผนทุกอย่าง ตั้งแต่การยื่นขอออกจากแผนฟื้นฟูกิจการ การใช้หนี้สินทั้งหมดที่มีอยู่กว่า 500 ล้านบาท การเพิ่มทุนเพื่อขยายธุรกิจและสร้างรายได้เพิ่มขึ้น ล่าสุดได้มีการปรับโครงสร้างทางธุรกิจใหม่ ขยายการลงทุนในธุรกิจพลังงานทดแทน" นายวิจิตร กล่าว

การดำเนินธุรกิจพลังงานทดแทน บริษัทฯ มีโครงการที่ชัดเจนในแผนแล้ว 2-3 โครงการ ซึ่งธุรกิจผลิตไฟฟ้าเป็นธุรกิจที่มีรายได้ที่แน่นอนในระยะยาว จะเป็นการสร้างการเติบโตให้กับบริษัทได้ในอนาคตอย่างมั่นคง ทั้งนี้ บริษัทฯ ตั้งเป้าที่จะลงทุนในธุรกิจพลังงานทดแทนภายใน 5 ปี (ปี พ.ศ. 2560-2564) จะมีกำลังการผลิตไฟฟ้า 100 เมกะวัตต์ คาดว่าจะใช้เงินลงทุนประมาณ 5,000 ล้านบาท และคาดว่าจะสร้างรายได้จากธุรกิจนี้ประมาณ 1,000 ล้านบาท

ส่วนธุรกิจอื่นๆ คือ ธุรกิจเหมืองหิน เมื่อวันที่ 3 ตุลาคม พ.ศ. 2560 ที่ผ่านมา บริษัทฯ ได้รับการต่ออายุประทานบัตรเหมืองหินแอนดิไซต์ จังหวัดสระบุรี เดิมหมดอายุเมื่อวันที่ 23 พฤษภาคม พ.ศ. 2552 ที่ผ่านมา กระทรวงอุตสาหกรรมได้ต่ออายุประทานบัตรออกไปอีก 15 ปี ทำให้หมดอายุในปี พ.ศ. 2567 พื้นที่ตามประทานบัตร 88-3-81 ไร่ ทั้งนี้พื้นที่ดังกล่าวมีปริมาณสำรองหินเบื้องต้น 4.68 ล้านตัน อีกทั้งยังมีปริมาณหินที่เตรียมเข้าสู่สายการผลิตอีกกว่า 700,000 ตัน ทำให้บริษัทฯ สามารถดำเนินกิจการเหมืองหินแอนดิไซต์ได้อย่างต่อเนื่อง และสร้างรายได้ที่มั่นคง เนื่องจากความต้องการใช้หินแอนดิไซต์สำหรับงานก่อสร้างมีการเติบโตมากขึ้น เป็นผลจากการก่อสร้างโครงการขนาดใหญ่ด้านสาธารณูปโภค อันเป็นโครงสร้างพื้นฐานของประเทศ

พื้นที่ลงโฆษณา ขนาด 300 x 250
โทร 026925100

ข่าวที่เกี่ยวข้อง
The Associated Press

บลจ.กรุงศรี กวาดอันดับ1ด้านผลตอบแทน ทั้ง...
...

บลจ.ไทยพาณิชย์ ยังครองแชมป์กองทุนส่วนบุค...
...

หลักทรัพย์ กรุงศรี เติบโต เบ็ดเซ็นสิน...
...

บลจ.กรุงศรี คัดกองทุนเด่นเปิดเป็น LTF RM...
...

Recommended for you

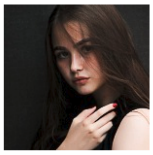
ดราม่าหายหมด หลังเปลี่ยนตัวเองใหม่จน "ผอม"
Mikanutra

ชีวิตพังยับ..ตั้งแต่ปล่อยตัวเอง ให้อ้วน 75 โล
Mikanutra

Market-Comms Co.,Ltd
12/123 VisionVille 5 Soi Samakki 34 Samakki Road
T.Tha-Sai A. Muang Nonthaburi 11000 Thailand
Tel. 662 575 2415-7 Fax. 662 575 2418
Email. info@market-comms.co.th
www.market-comms.co.th

บริษัท มาร์เก็ต-คอมส์ จำกัด
12/123 วิชั่นวิลล์ 5 ซอยสามัคคี 34 ถนนสามัคคี
ตำบลท่าทราย อำเภอเมือง จังหวัดนนทบุรี 11000
โทรศัพท์ 662 575 2415-7 โทรสาร 662 575 2418
อีเมล์ info@market-comms.co.th
www.market-comms.co.th

We can make your marketing wishes come true. Public Relations Campaign | Advertising Campaign | Marketing Promotion and Event Organizer | Public and In-House Seminar and Training